ТАБЛИЦА ОСТЕКЛЕНИЯ

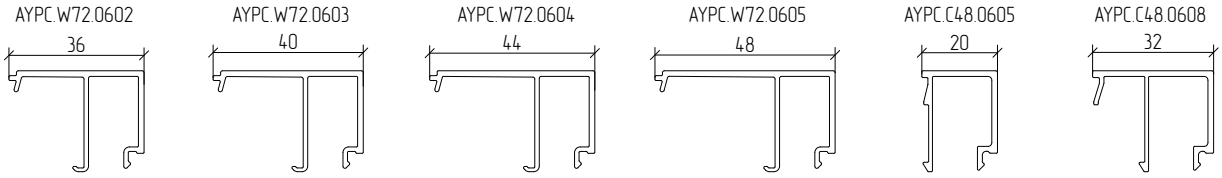

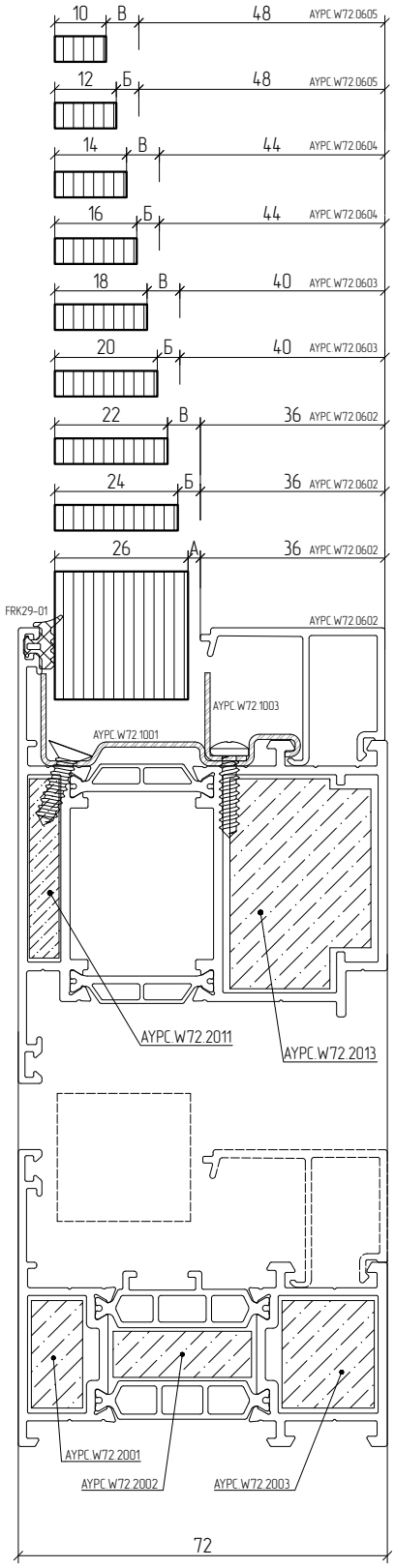

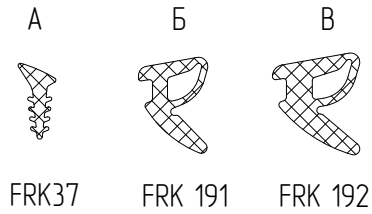

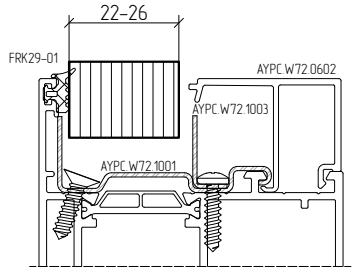

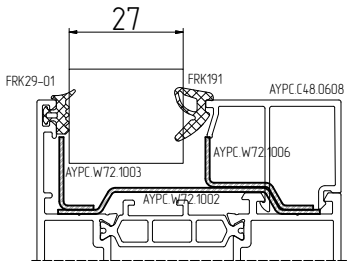

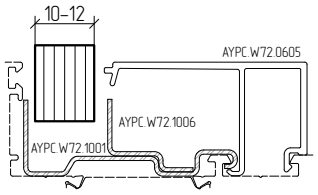

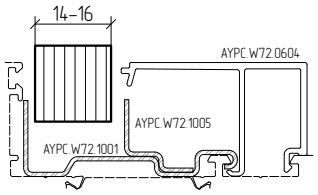

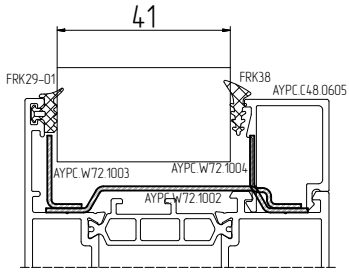

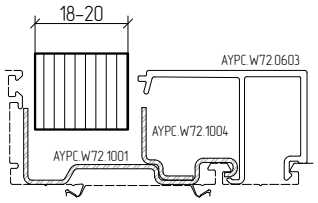

Примечание:
1 – Установочная база под заполнение одинакова во всех рамных и створочных профилях системы.
2 – Данные, приведенные в таблице, являются справочными, их значения не являются единственно верными и предназначены для предварительных расчетов.
При практическом использовании этих данных требуется проводить проверку правильности, исходя из действительных параметров:
– точность изготовления заполнения (допуски);
– точность изготовления уплотнителей (допуски);
– условия установки уплотнителей и сборки конструкции;
– допуск профиля штапика и допуск на сборку комбинированного профиля.
Для правильного функционирования конструкции уплотнитель необходимо устанавливать с натягом.