Обработка солнцезащитных ламелей с установкой в универсальном охватывающем кронштейне при двухпролетной схеме закрепления ламелей в кронштейне с консолью

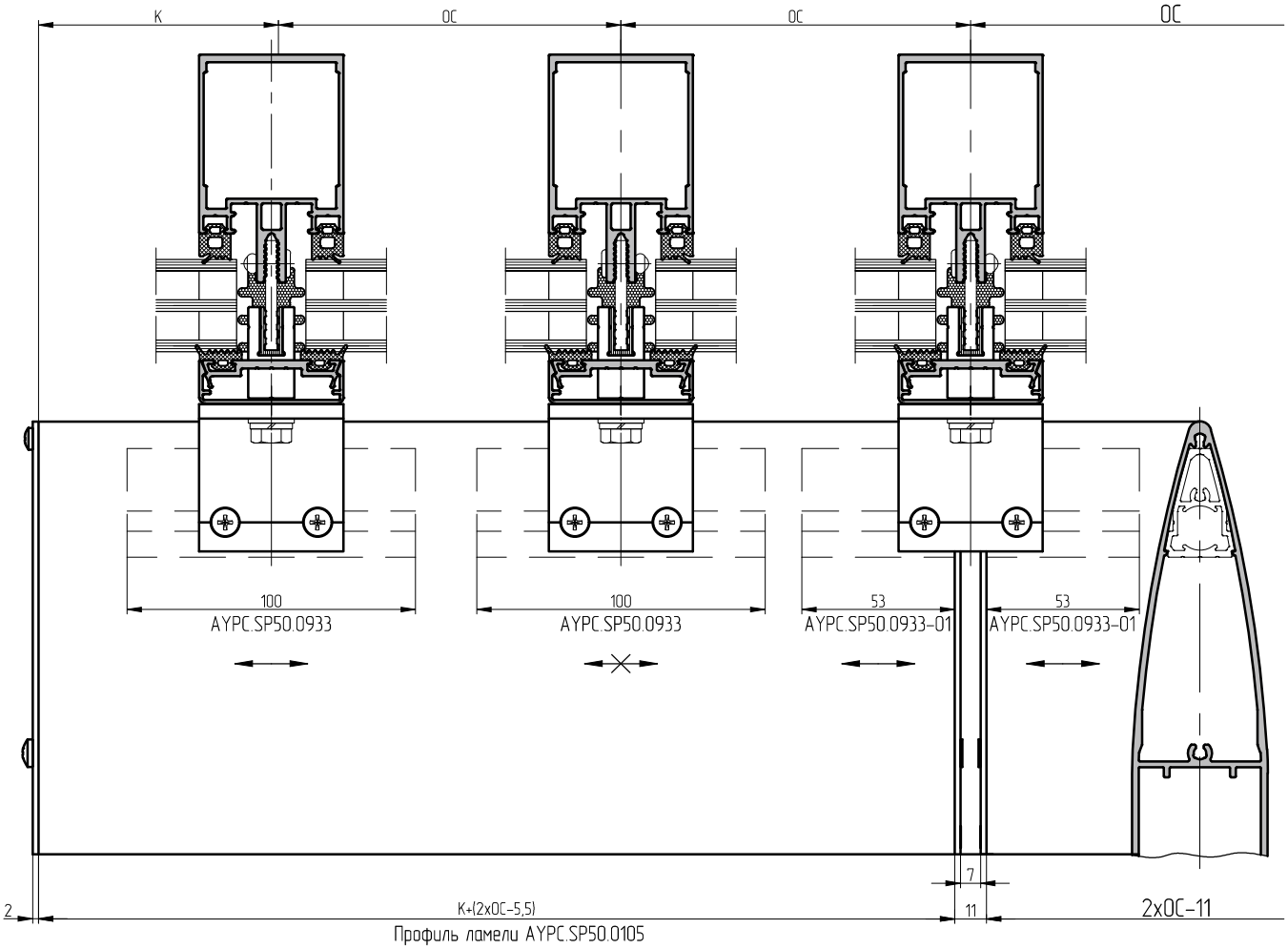

Торцевая крышка
AYPC.SP50.0805

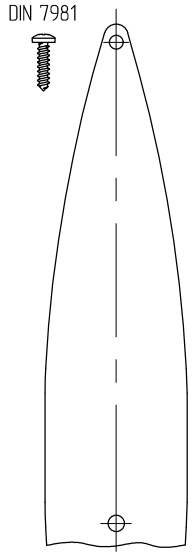

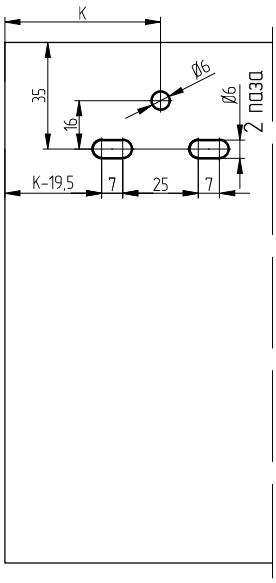

Обработка профиля ламели
AYPC.SP50.0105

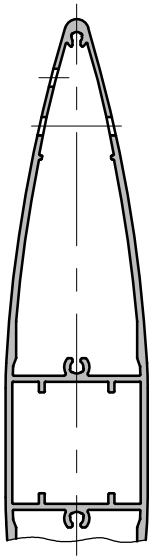

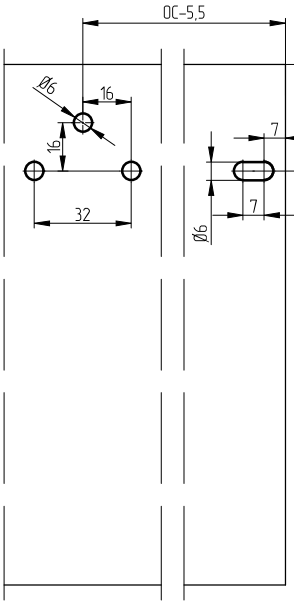

Доработка торцевой крышки AYPC.SP50.0805
под установку элемента сухарного
AYPC.SP50.0933-01

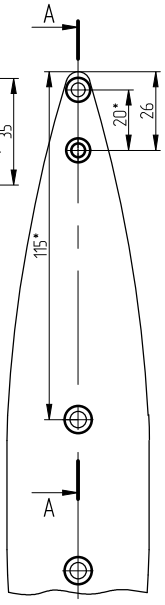

A-A (1:1)

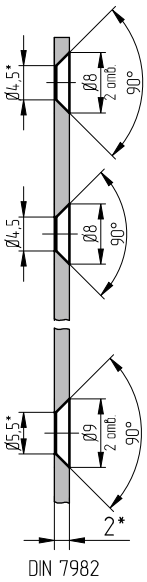

Данная схема закрепления распространяется на все виды охватывающих кронштейнов.
Обработка профилей ламелей, а также доработка торцевых крышек производится в соответствии с типоразмером охватывающего кронштейна и не зависит от угла наклона охватывающей части кронштейна.