Комплект многоригельного замка DBLK-50/KIT

Установка точки запирания MV150514N в створку AYPC.BF73.0202 (французская дверь)

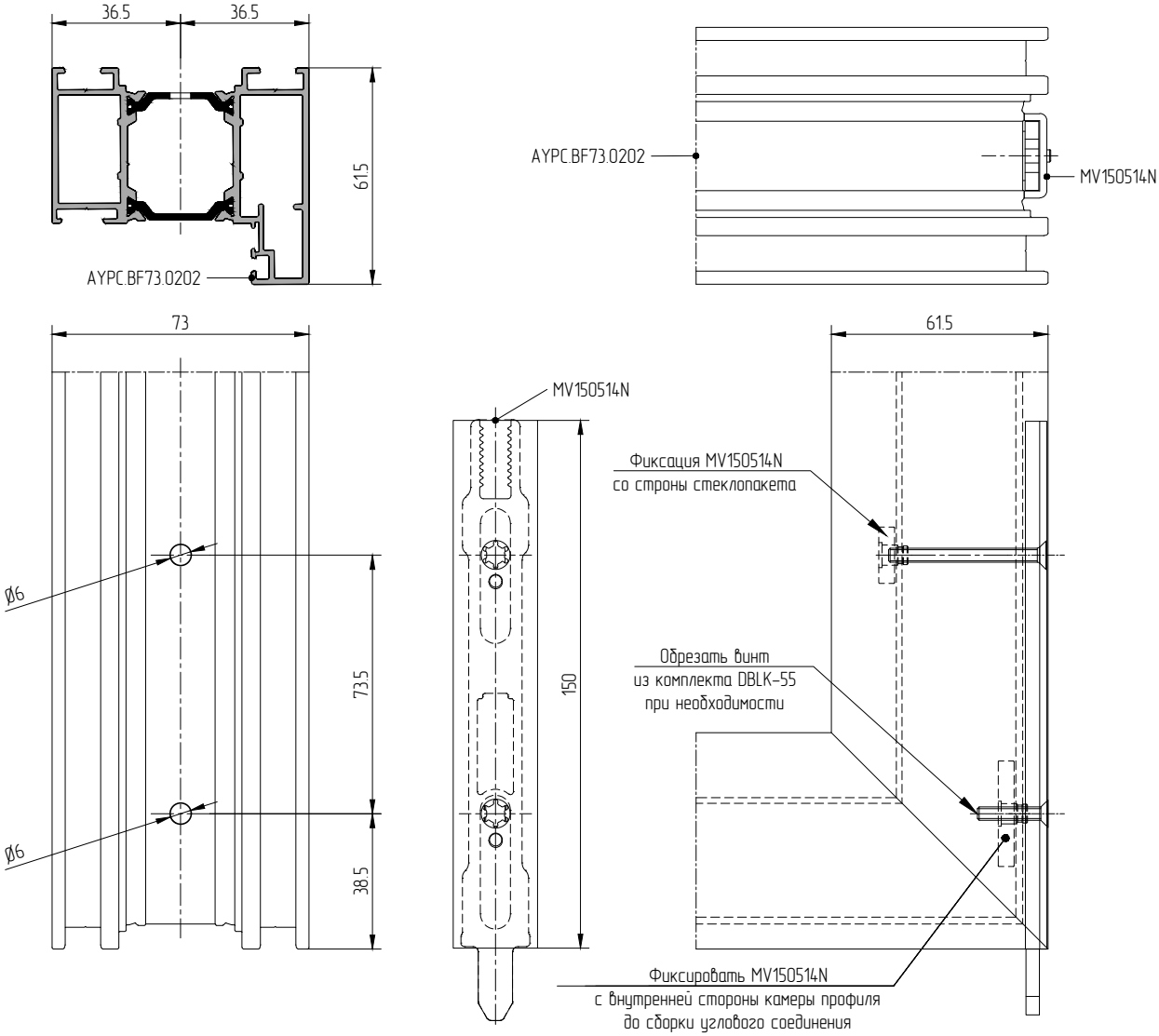

Установка DBLK-53 на раму AYPC.BF73.0101

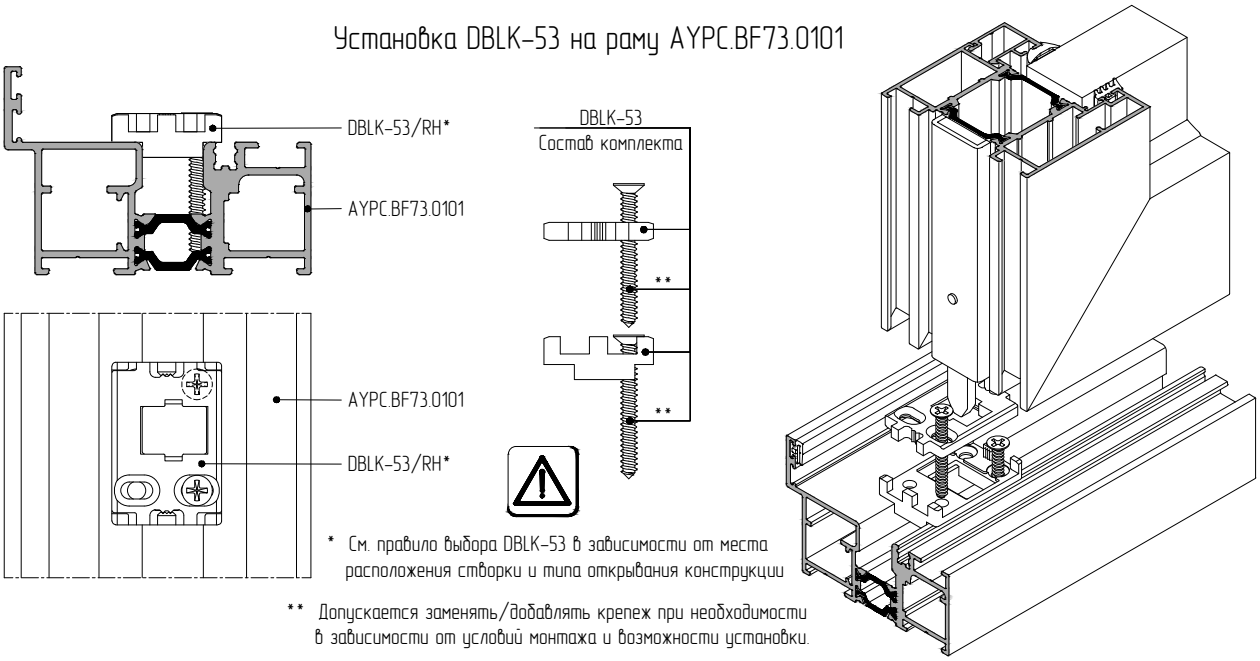

* См. правило выбора DBLK-53 в зависимости от места расположения створки и типа открывания конструкции

** Допускается заменять/добавлять крепеж при необходимости в зависимости от условий монтажа и возможности установки.