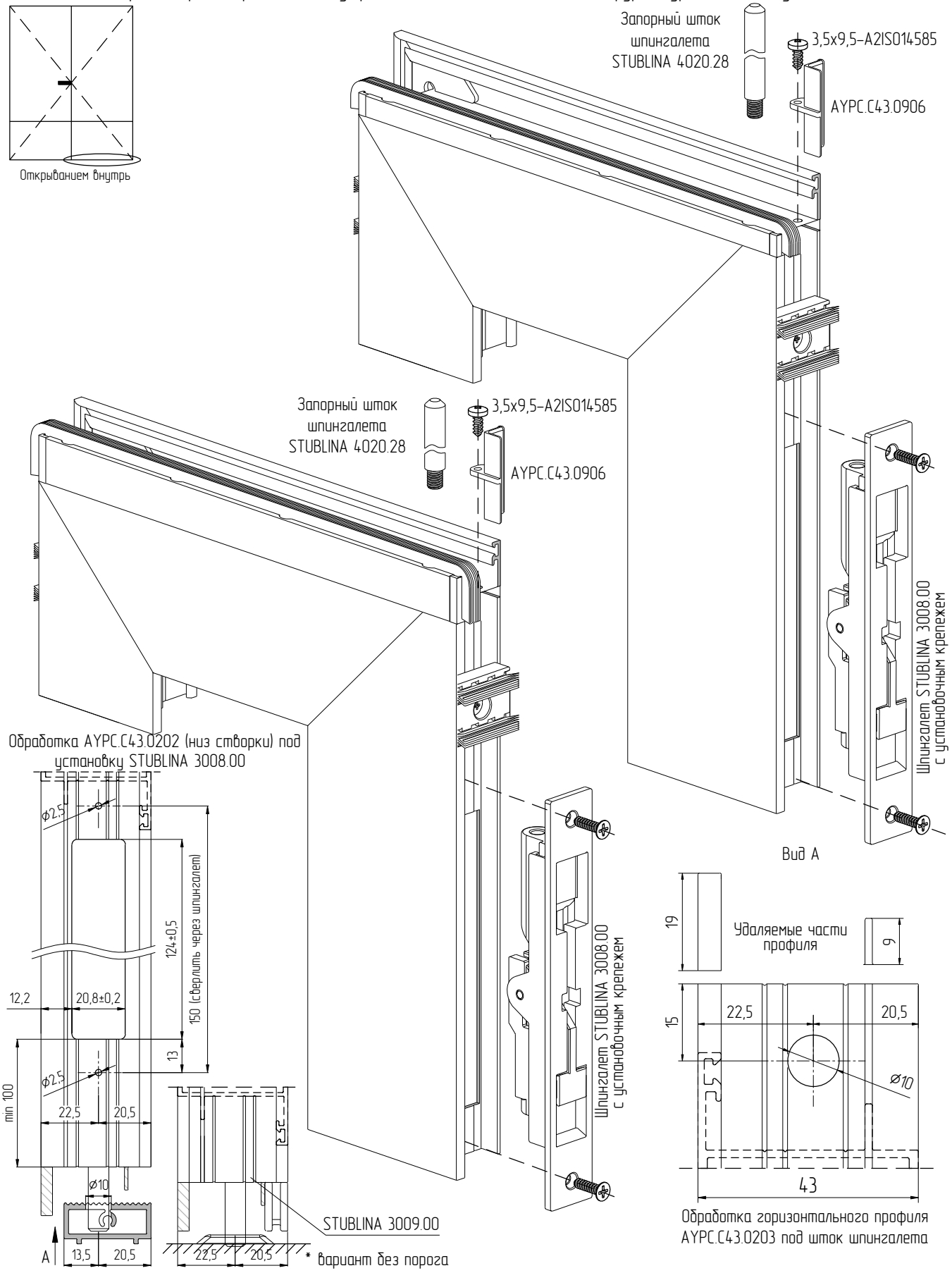Пассивная створка двери открыванием внутрь. Установка комплектации и фурнитуры в нижнем узле