АЛЮТЕХ
ПРОФИЛЬНЫЕ СИСТЕМЫ

Масштаб 1:1

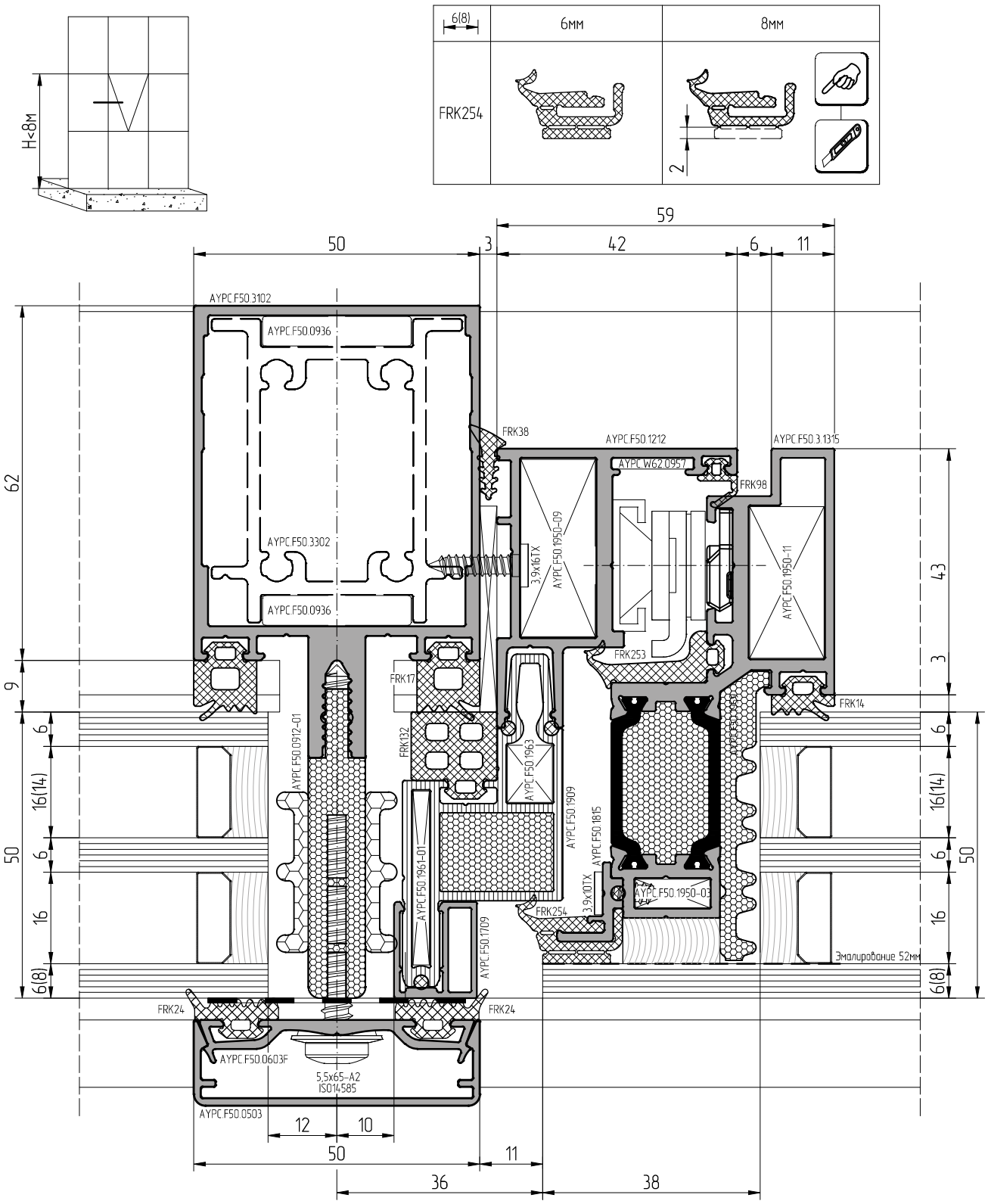

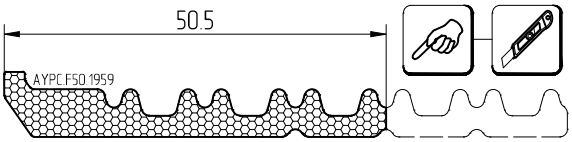

При изготовлении стеклопакетов необходимо использовать герметик, устойчивый к ультрафиолету