Масштаб 1:1

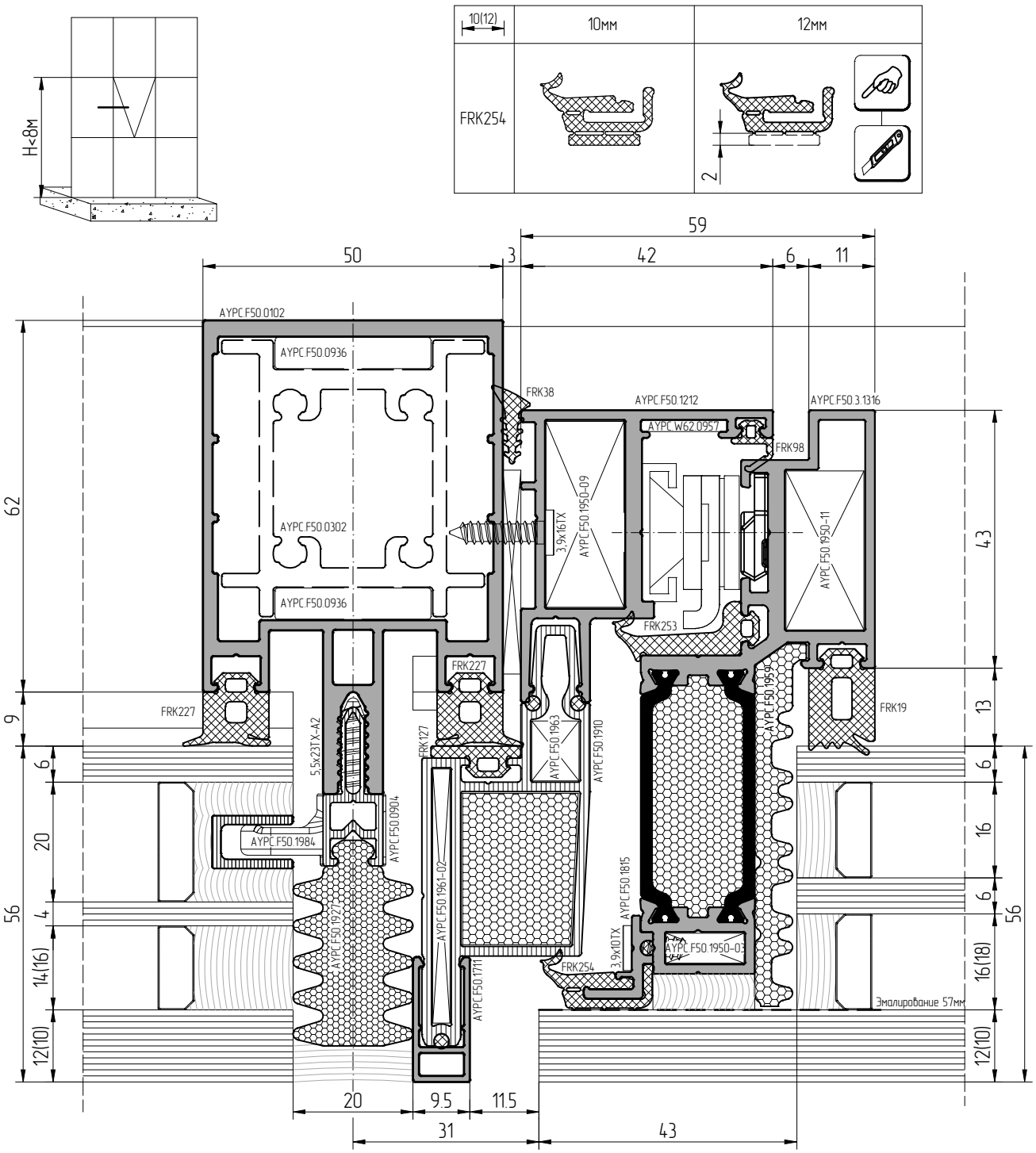


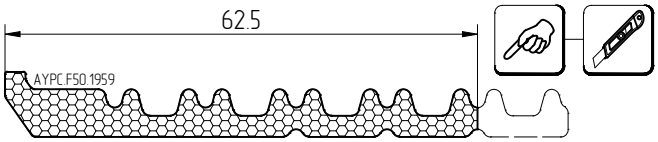


При изготовлении стеклопакетов необходимо использовать герметик, устойчивый к ультрафиолету