Соединение профилей "теплой" и "холодной" области фасада встык на примере нижнего углового примыкания (крепление вертикального профиля "холодной" области фасада является подвижным)

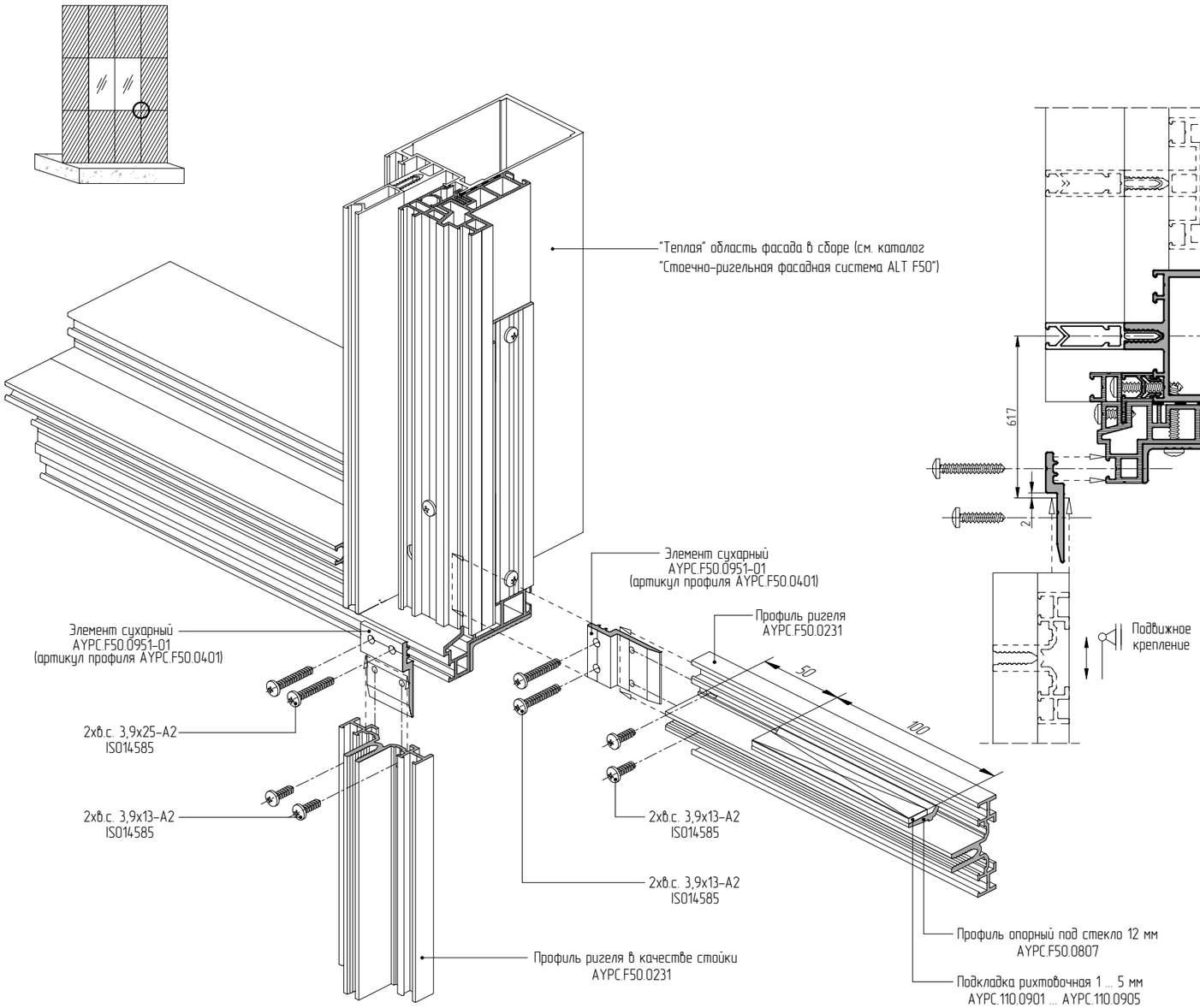

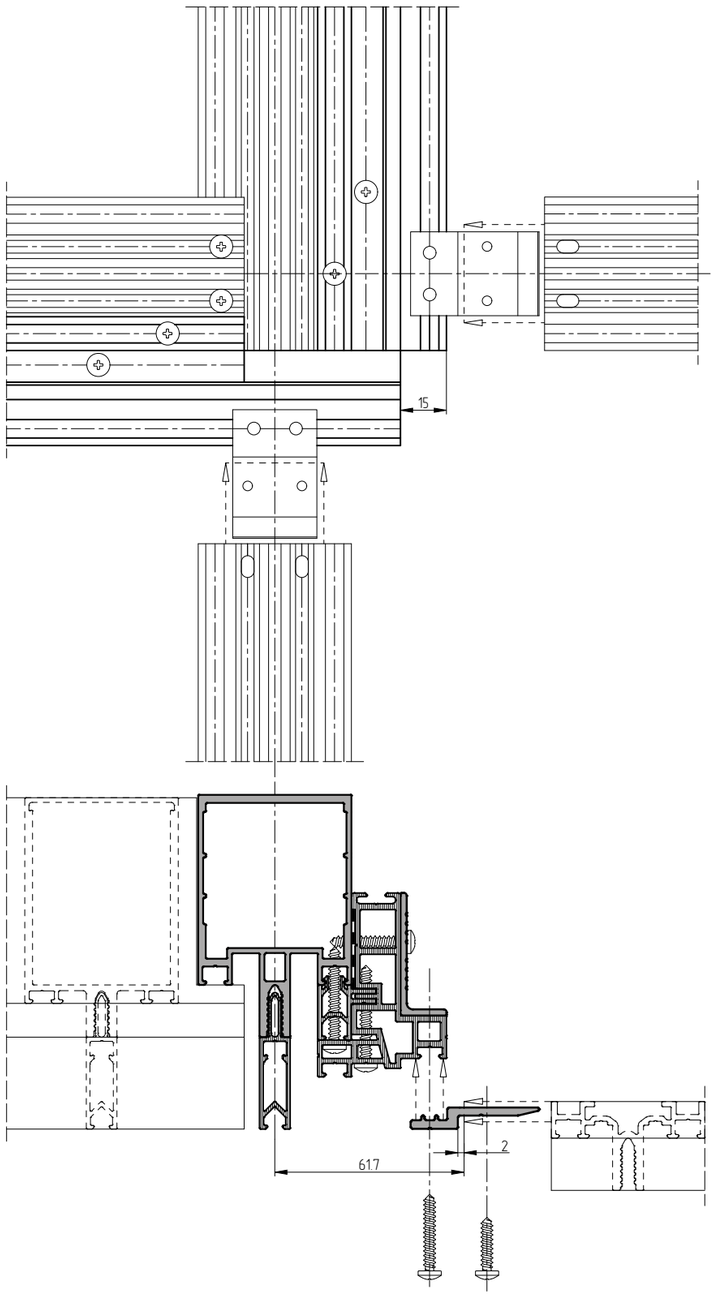

Максимальная нагрузка	
на стойку 100 кг	на ригель 100 кг
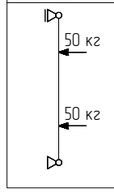	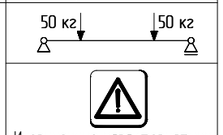
	Инерционные характеристики Ix и Iy для стоек и ригелей рассчитываются отдельно